

Nordansicht M 1:100

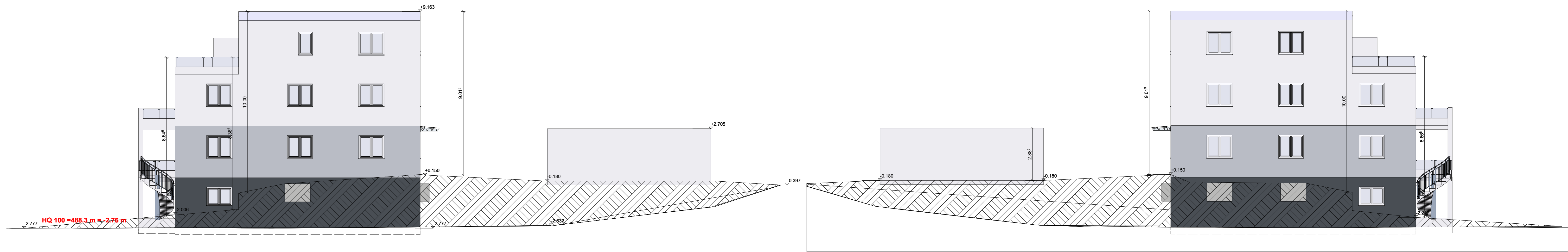

FL.NR 191 Ostansicht M 1:100

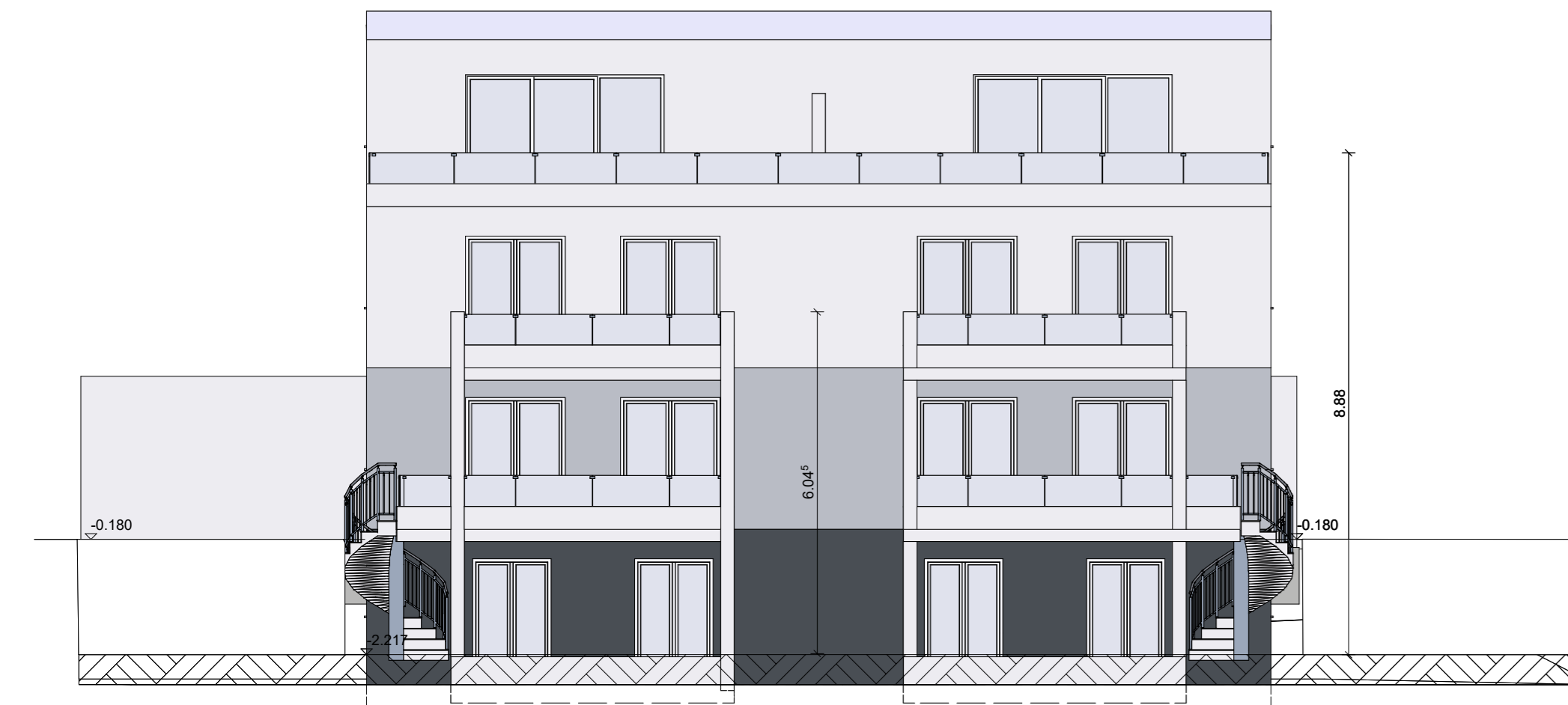

Südansicht M 1:100

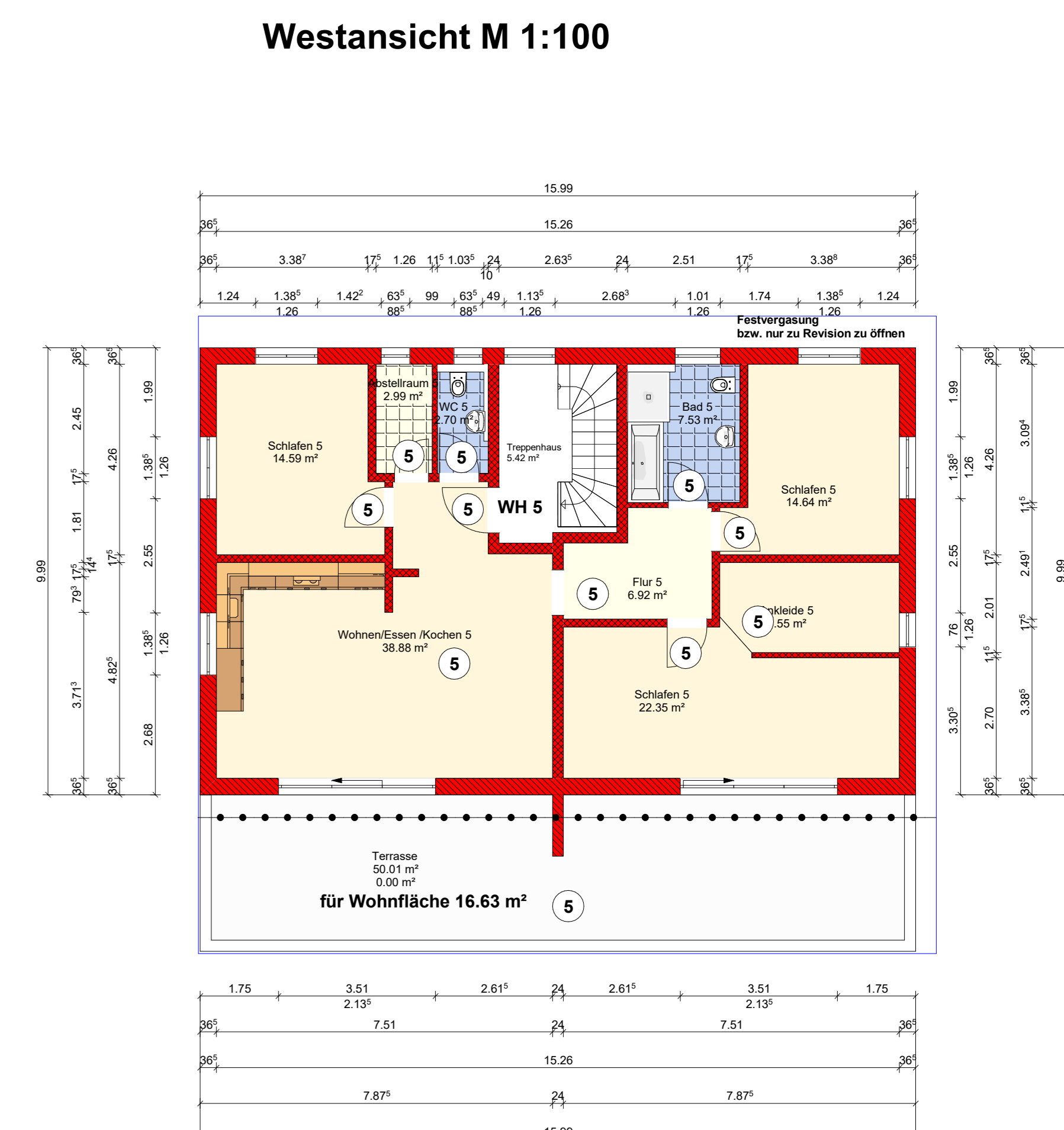
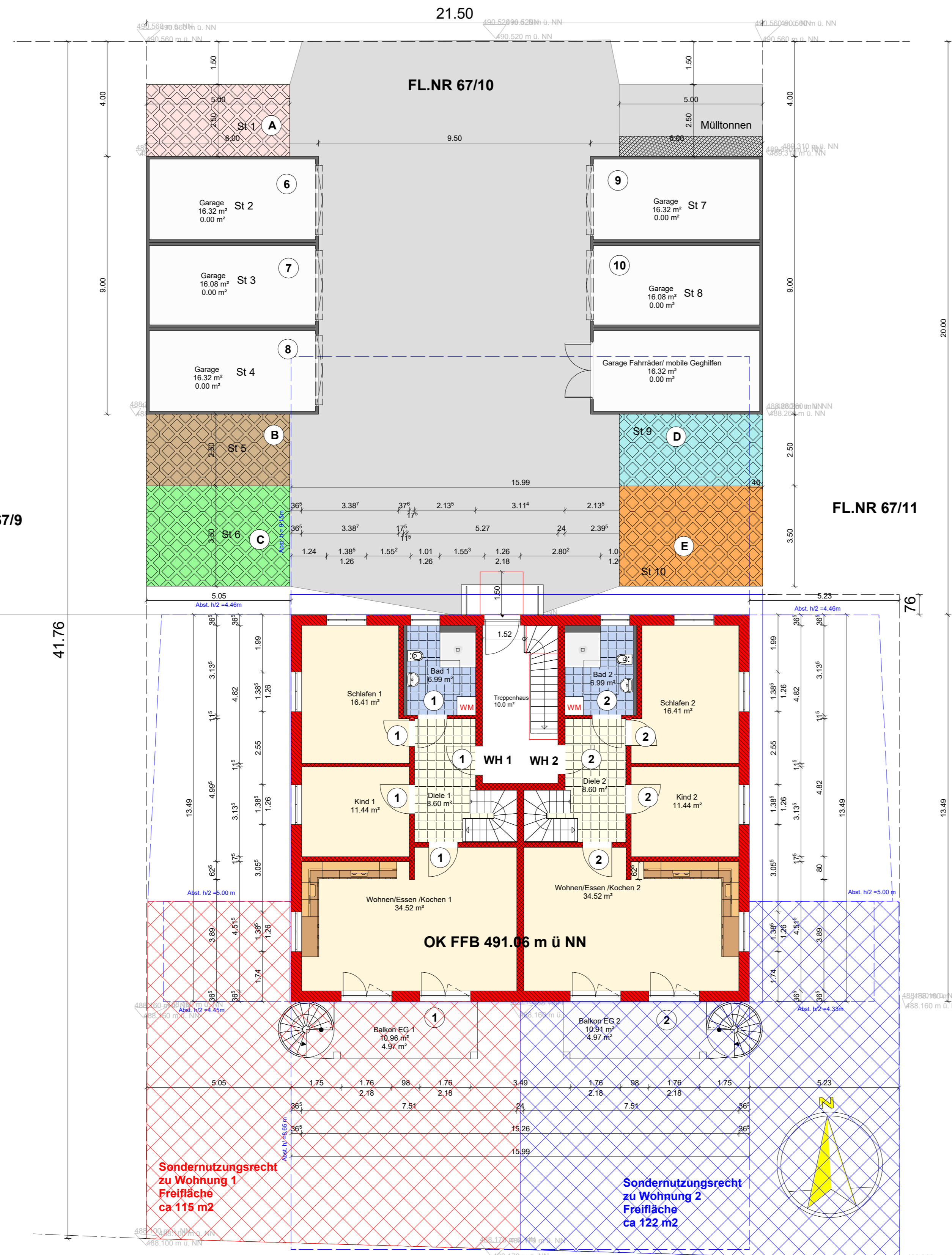

Westansicht M 1:100

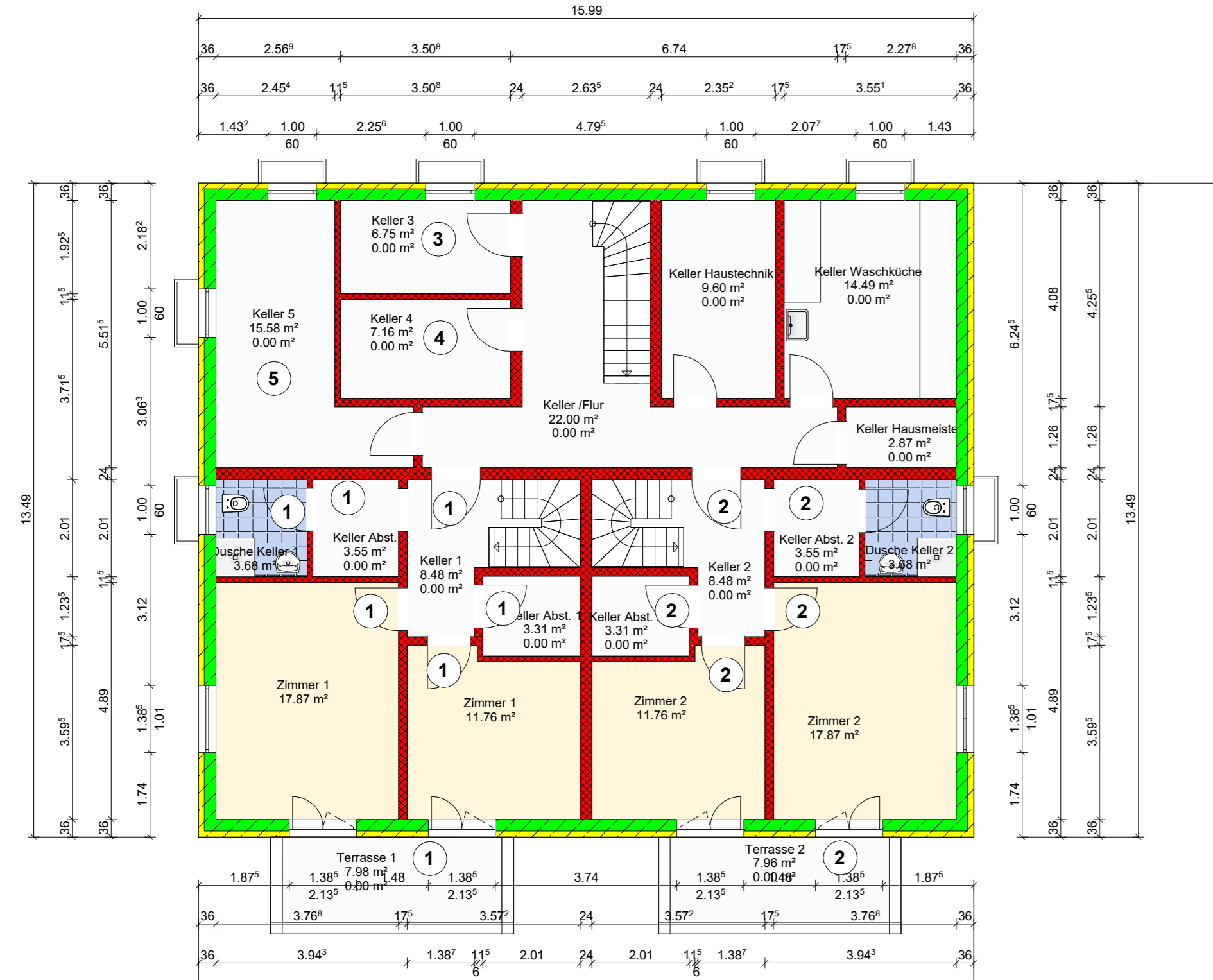

Keller M 1:100

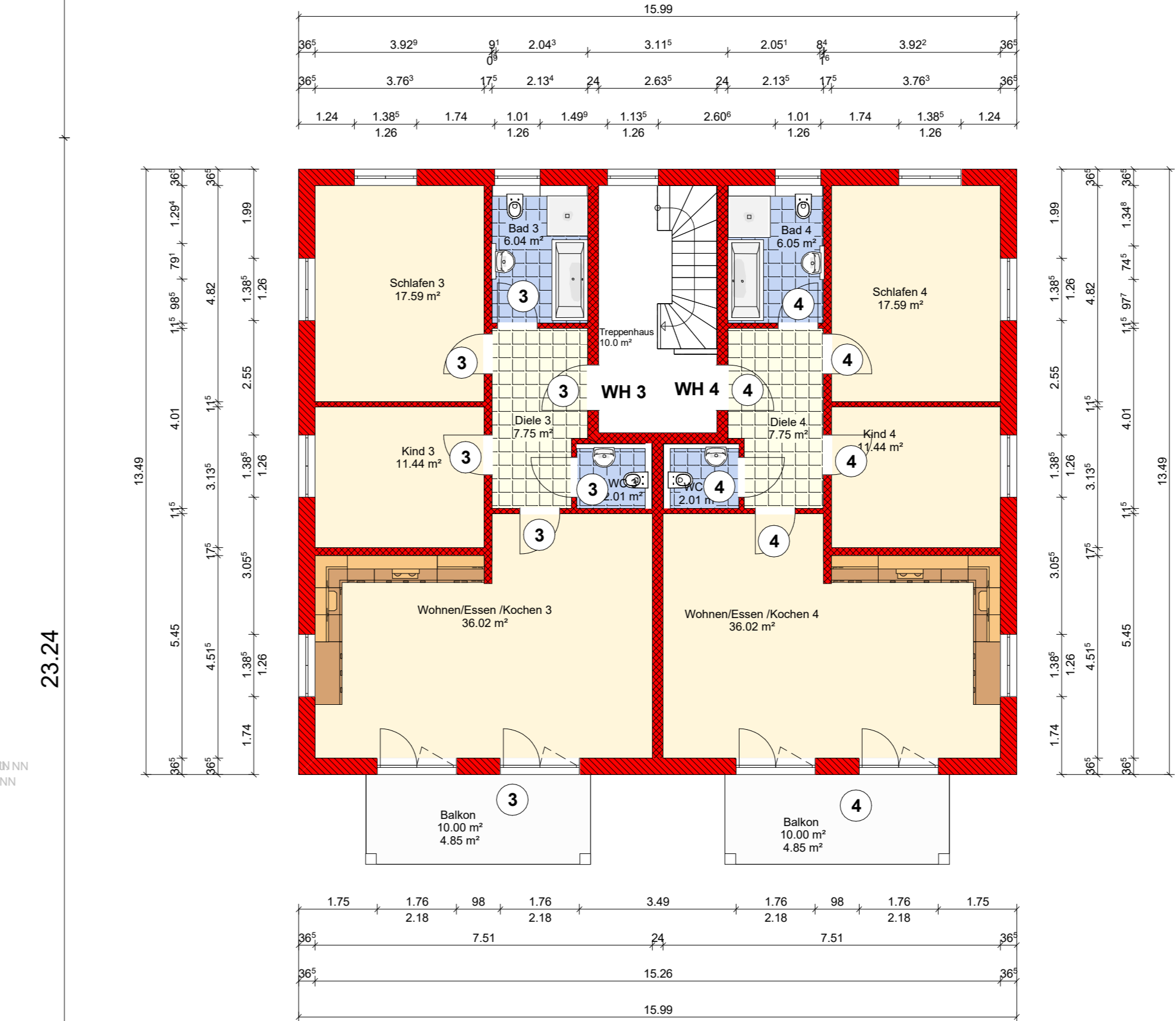

Obergeschoß M 1:100

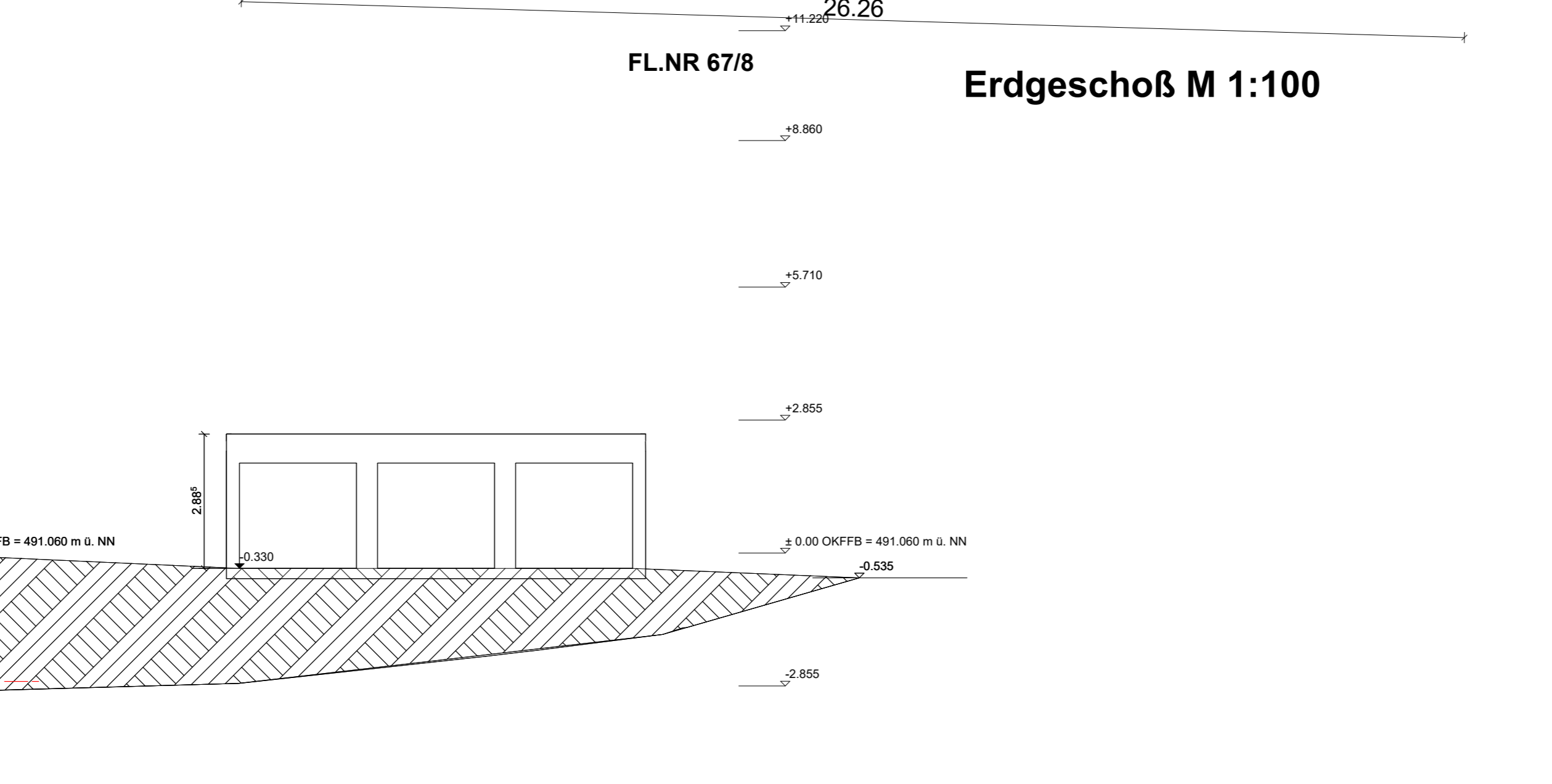
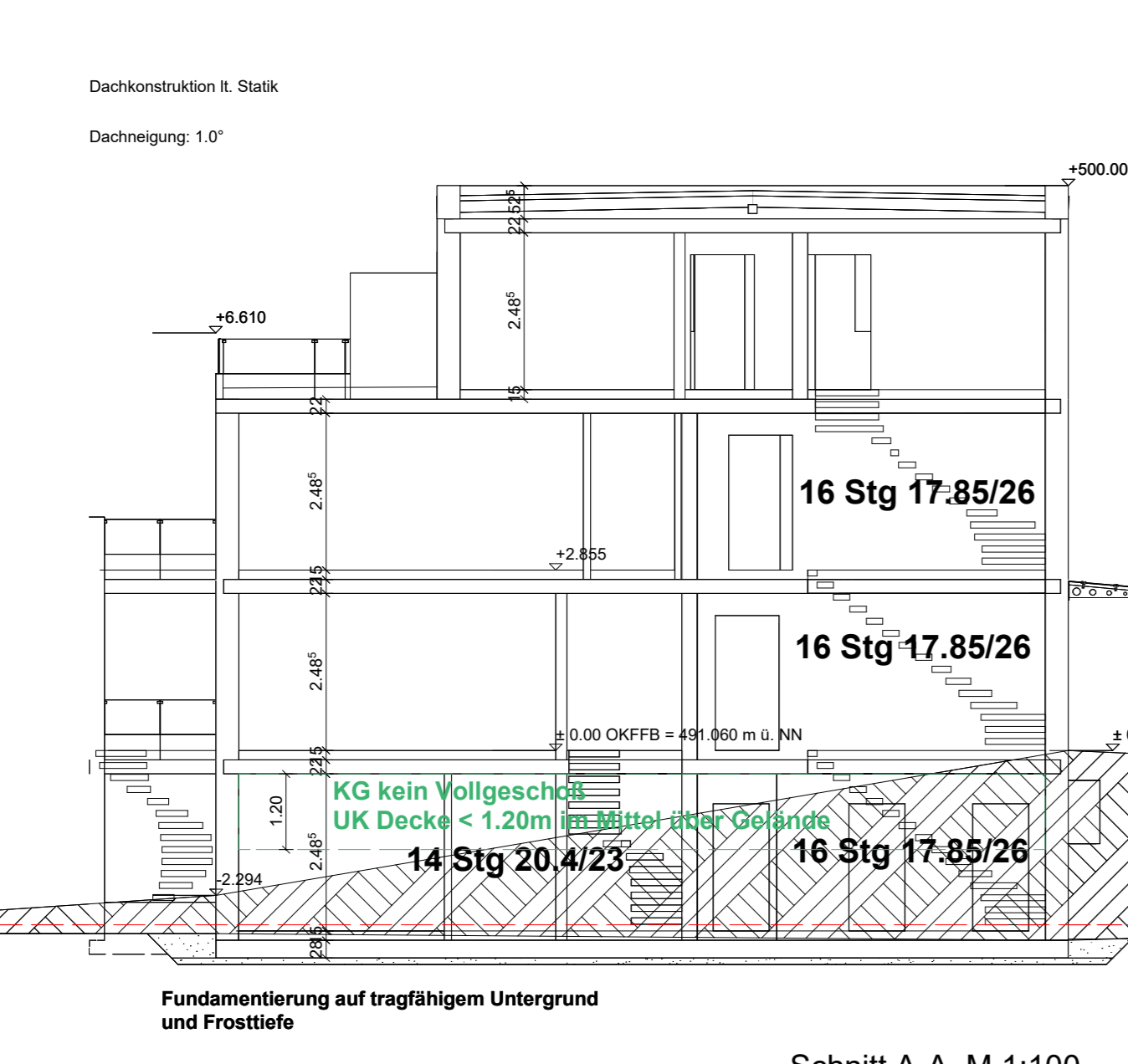

Erdgeschoß M 1:100

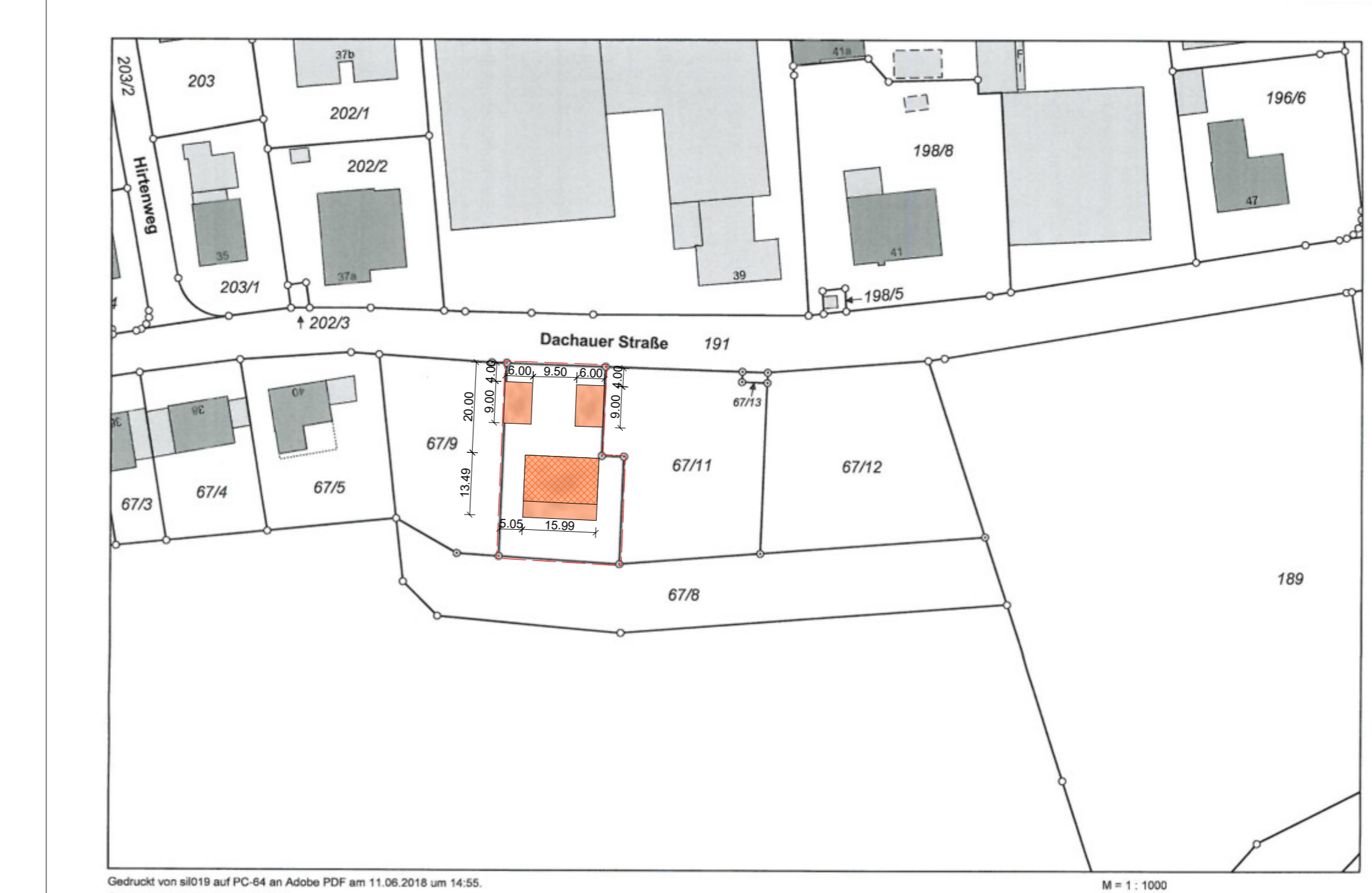

Flurnummer	Nachbar: Namen und Adressen	Eigesehen und zugestimmt (Unterschrift)
67/8	Christoph und Doreen GLAUER Dachauer Straße 37a 85232 Bergkirchen	
67/9	Mathias GLAUER Dachauer Straße 37a 85232 Bergkirchen	
67/10	Gemeinde Bergkirchen Johann-Michael-Fischer-Str. 1 85232 Bergkirchen	
67/11	Gemeinde Bergkirchen Johann-Michael-Fischer-Str. 1 85232 Bergkirchen	



Objekt	Fl.Nr.	Objektbeschreibung
Objekt	67/10	Erichtung eines Mehrfamilienhauses mit Garagen und Stellplätzen Dachauer Straße 44 85232 Bergkirchen
Bauherr	Feldgötting	Dachauer Straße 44 85232 Bergkirchen
Grundigentümer und Bauherr		Gemeinde Bergkirchen Johann-Michael-Fischer-Str. 1 85232 Bergkirchen
Planer	08254 / 8043	Roland Schweiger-Bau GmbH Hauptstraße 37 85250 Altdorf
Freileger	08254 / 8070	Hauptstraße 37 85250 Altdorf
Vorlagerechtigter	08254 / 8387	Hermann Josef Reichertshausen Str. 3 85250 Altdorf
Projektnummer		RS
Rechner		
Planbeschriftung		M 1:100/1000 Datum 14.03.2019

Aufteilungsplan mit Sondernutzung

5 WE mit Garagen 24.03.2019

Botenstraße C 25/30 0-25cm
Flächenricht 0/10-15cm

Gezeichnet von 67/10 auf PC A4 als Adobe PDF am 11.03.2019 um 14:58.
Gemeinschaft: Feldgötting (8514)
Projekt: default.Layout STANDARD DIN A4 QUERFORMAT
w100portal